



ADAPEI 92

ASSOCIATION
DÉPARTEMENTALE DES
AMIS ET PARENTS
DES PERSONNES
HANDICAPÉES
MENTALES

ÉCOUTE

ACCOMPAGNEMENT

DROITS DE LA PERSONNE

LES VALEURS FORTES ET L'EXPÉRIENCE RECONNUE DE L'ADAPEI 92



«L'engagement associatif suppose d'abord «l'affectio associatif», l'«animus», le désir fou de s'associer. L'ardent besoin de s'unir dans un intérêt commun et désintéressé». *Discours de Maître Perret-Gayet, un des fondateurs de l'UNAPEI en 1960*

L'ADAPEI 92 a été créée en 1968 pour fédérer les associations familiales des Hauts de Seine affiliées à l'UNAPEI afin de leur permettre de défendre collectivement les intérêts des personnes handicapées mentales. **L'ADAPEI 92** a su saisir des opportunités pour développer en Eure et Loir et dans les Hauts de Seine des établissements et services. Elle a été aussi sollicitée pour gérer d'autres établissements.

L'ADAPEI 92, une association avec des valeurs fortes et partagées

Une association qui s'engage pour :

- la **dignité** et la **citoyenneté** des personnes handicapées mentales.
- le **respect**, l'écoute et le soutien des familles.
- la qualité de l'**accompagnement**, de l'**éducation**, de la **formation** et des **soins**.
- un niveau de ressources suffisant pour assurer des **conditions de vie décentes**.
- le **partenariat** entre parents et professionnels.

La philosophie de l'ADAPEI 92 repose aussi sur les valeurs de **responsabilité** et de **solidarité**.

L'ADAPEI 92, une association en mouvement dans une société en mutation

C'est parce que les difficultés éprouvées par les personnes handicapées mentales peuvent être compensées par un **accompagnement humain**, des techniques appropriées et un environnement adapté, que l'ADAPEI 92 mène de front son **action politique** et sa **mission gestionnaire**.





LES MISSIONS DE L'ADAPEI 92

L'ADAPEI 92 EST CONSTITUÉE DE PERSONNES MORALES,
ASSOCIATIONS ET SECTIONS ADHÉRENTES.

Les dirigeants bénévoles assument la responsabilité d'une double mission,
politique et gestionnaire, avec l'appui de professionnels qualifiés.

1 Mission politique

2 Mission gestionnaire

LES DOMAINES D'ACTION DE L'ADAPEI 92

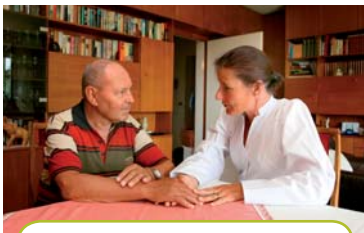

Soutien et dialogue
avec les familles



Participation à la vie
sociale et inclusion
dans la cité



Accompagnement
par le travail



Santé et prévention



Insertion
professionnelle

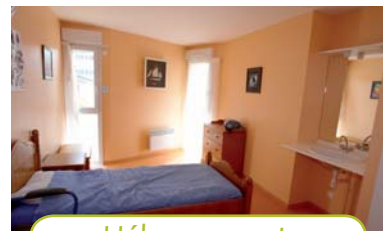

Hébergement,
en foyer ou à domicile



Prise en charge
précoce,
scolarisation et
formation pré-
professionnelle

L'ADAPEI 92 agit pour que les besoins
et les attentes des personnes handicapées
mentales soient satisfaits quel que soit
leur âge et leur degré de handicap.



1 MISSION POLITIQUE

L'ADAPEI 92 fédère 13 associations de parents, APEI et Papillons Blancs qui rassemblent près de 1 500 adhérents. L'action fédératrice permet de :

- Mutualiser les forces, partager les compétences et les expériences, favoriser le développement de réponses adaptées aux besoins et aux aspirations des personnes handicapées mentales.
- Faire valoir des propositions, des projets auprès des administrations, collectivités territoriales...



✘ L'ADAPEI 92 siège dans les instances départementales (CDCPH, CDAPH, MDPH), elle contribue à l'élaboration des schémas départementaux en faveur du handicap.

✘ L'ADAPEI 92 est membre de la PIAPH, plateforme départementale inter-associative.

✘ L'ADAPEI 92 participe aux initiatives en faveur de la scolarisation des enfants et adolescents handicapés en milieu scolaire ordinaire (HANDISCOL, SAIS 92), de la formation, de l'insertion professionnelle (PDITH, UNIRH 92).

2 MISSION GESTIONNAIRE

L'ADAPEI 92 gère 14 établissements et services dans les Hauts de Seine et en Eure et Loir. Elle accueille 460 personnes handicapées : l'ADAPEI 92 assure un développement continu de l'offre pour répondre à l'évolution des besoins et des demandes. Le siège et la direction générale sont basés à Sèvres (92).

Les équipes de direction travaillent avec un réseau de partenaires, favorisent la participation des personnes accueillies et de leur famille ainsi que la formation des professionnels. Les équipes pluridisciplinaires qualifiées et compétentes recherchent et mettent en œuvre les stratégies éducatives et d'accompagnement adaptées pour permettre l'acquisition de connaissances et de l'autonomie, dans le respect des pratiques de bientraitance. Les équipes médicales assurent les soins et la prévention.



L'ACTION FÉDÉRATRICE DE L'ADAPEI 92 :

Dans le département des Hauts de Seine, l'ADAPEI 92, rassemble :

- ✘ 13 associations et 1 section
- ✘ Près de 3000 personnes handicapées
- ✘ Plus de 80 établissements et services.

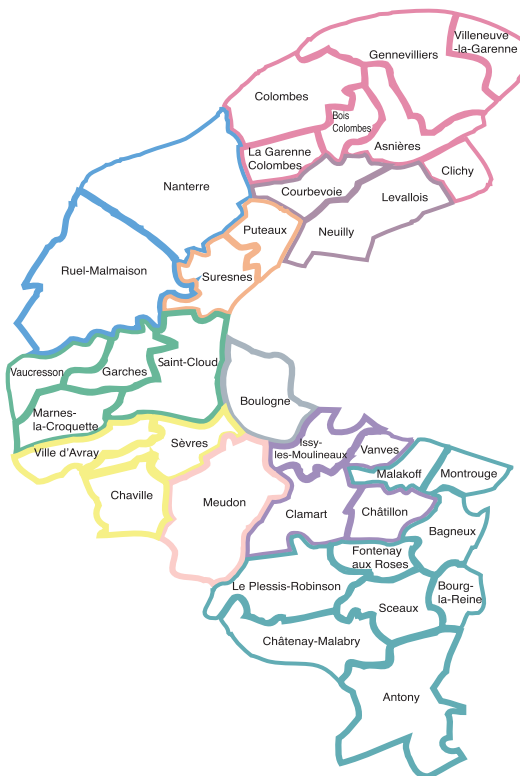

✘ Associations et sections adhérentes :

Département des Hauts de Seine

Nom de l'association	Adresse	Code postal et ville	Téléphone	Adresse internet	Nb. établ. et services	Personnes accompagnées
● APEI de BOULOGNE	Le Chemin Vert - 14, rue des Peupliers	92100 BOULOGNE	01 47 61 18 36	assoc@apeiboulogne-92.org www.asso-bb.net/abapei	6	230
● LES PAPILLONS BLANCS de Clamart et de ses Environs	12, rue Pierre Brossolette	92140 CLAMART	01 46 42 22 21 01 46 42 20 76	assocclamart.papillonsblancs@wanadoo.fr	7	280
● APEI de la Boucle de la Seine	1, boulevard Charles de Gaulle	92700 COLOMBES	01 42 42 19 91	siege-social@apei-bs.com	24	750
● APEI de Meudon	35, rue Charles Desvergnès	92190 MEUDON	01 46 26 63 28	apeimeudon@orange.fr	3	50
● Solidarité handicapés 92	Maison des Associations 34, rue Pierre Brossolette	92300 LEVALLOIS PERRET	01 47 37 96 35 06 80 67 65 97	SH92@fr.st www.SH92.asso.fr		
● APEI de Rueil Nanterre	16, rue Gallieni	92500 RUEIL MALMAISON	01 47 08 40 84	c.trachsel@cat-atelierduchateau.com www.cat-atelierduchateau.com	3	120
● APEI La Maison du Phare	13, rue des Poissonniers	92200 NEUILLY SUR SEINE	01 46 24 49 65	siege@apeilamaisonduphare.fr	4	210
● Les Papillons blancs de Saint-Cloud	3, place de l'Église	92210 SAINT CLOUD	01 46 02 51 98	siege@papstcloud.org www.papstcloud.org	7	322
● QUELQUE CHOSE EN PLUS	10, sente de l'Abbé Suger	92420 VAUCRESSON	06 09 56 66 60	www.quelquechoseenplus.org		
● APEI SUD 92	21, rue de Fontenay	92340 BOURG LA REINE	01 47 02 01 48	apeisud92@apeisud92.org www.apeisud92.org	7	282
● APEI de Sèvres - Chaville - Ville d'Avray	24-26, rue du Père Komitas	92370 CHAVILLE	01 41 15 81 15	apeisevreschaville@wanadoo.fr	5	140
● Les Papillons blancs de Suresnes Puteaux	3, avenue Gustave Stresemann	92150 SURESNES	01 47 72 06 44	apei.suresnes.puteaux@neuf.fr	2	78
● ASSOCIATION des Parents d'Élèves de l'IME Les Peupliers	10-12, rue Gustave Guillaumet	92310 SEVRES	01 46 26 93 00	imelespeupliers@adapei92.com		
● SIÈGE ADAPEI et SECTION R.E.E.L. (Réunion des Établissements d'Eure et Loir)	54, rue de la Monesse	92310 SEVRES	01 41 14 06 30	info@adapei92.com www.adapei92.com	14	460



L'ADAPEI 92 MÈNE UNE RÉFLEXION SUR L'AVENIR ET DÉVELOPPE DES PROJETS INNOVANTS

Une pépinière de projets

L'ADAPEI 92 dispose d'une cellule d'accompagnement et d'aide au montage de projets pour la création d'établissements et de services. Exemples de projets : Foyer d'Accueil Médicalisé Quelque Chose en plus, Ecole Edelweiss. Pour ces projets, les associations de parents promotrices ont constitué des groupes de travail et l'ADAPEI 92 est intervenue en soutien dans le montage du dossier de création.



Un porteur de structures

L'ADAPEI 92 apporte ses compétences et son expertise en terme de gestion (financière, administrative et des ressources humaines) aux structures oeuvrant dans le secteur du handicap.

Exemple : L'ADAPEI 92 assure la gestion du PDITH, dont le comité de pilotage définit les objectifs.

L'ADAPEI 92 s'associe avec d'autres associations familiales pour mieux répondre aux besoins des personnes handicapées. Exemple de partenariat : la Résidence du Bois Clair est cogérée par les Papillons Blancs de Paris, de Rouen et du pays de Caux, ainsi que par l'ADAPEI 92.

Innovation et prospective

Sous l'impulsion de son Président, l'ADAPEI 92 a créé une « Commission Prospective » composée de parents et de professionnels dont l'objectif est de réfléchir aux innovations qui pourraient être mises en place dans les Hauts de Seine pour améliorer le quotidien des personnes handicapées.

Exemple : cette commission est à l'initiative du service « Vie dans la Ville » dont l'objectif est de permettre aux personnes handicapées d'accéder aux loisirs, services culturels et activités sportives.

Stratégie et partage de compétences

L'ADAPEI 92 a constitué un « Comité Stratégique » pour analyser les enjeux actuels et renforcer les capacités de proposition et de création des associations adhérentes.





LA MISSION GESTIONNAIRE

L'ADAPEI 92 GÈRE 14 ÉTABLISSEMENTS ET SERVICES DANS
LES HAUTS DE SEINE ET DANS L'EURE ET LOIR.

Le Conseil d'Administration définit la politique et la stratégie de développement. Le Bureau avec la Direction Générale et en lien étroit avec les Directions :

- ✘ Assurent la gestion technique, administrative et financière des établissements et services.
- ✘ Assument la gestion des ressources humaines et le développement des compétences
- ✘ Mènent une réflexion sur l'évolution de « l'offre de services » et la création de projets innovants adaptés aux projets de vie.
- ✘ Veillent à l'amélioration continue des services et à leur conformité.

Les professionnels, en équipes pluridisciplinaires (Educateurs spécialisés, Aides Médico-Psychologiques, Psychologues, Médecins...) participent à l'élaboration des projets des établissements et des services, les mettent en œuvre ainsi que les projets personnalisés. Ils assurent les soins. Ils pensent et organisent les activités éducatives et pédagogiques, l'hébergement, les actions de formation et l'organisation du travail selon le type d'établissement ou de service. Ils concourent au bien-être des enfants, adolescents et adultes.

La participation des familles et des tuteurs :

Les Conseils de la Vie Sociale sont invités à débattre de l'organisation des structures. Ils sont forces de proposition. A ces instances s'ajoutent les rencontres personnalisées et les réunions à l'initiative des directeurs.



Centre Anne-Marie Obert
Tél : 01 47 90 90 77
centreovert@adapei92.com
CITL : 25 places
Nombre de personnes accueillies : 25
Nombre de résidents : 6

SESSAD de Suresnes
Tél : 01 42 04 70 33
sessad.suresnes@adapei92.com
Nombre d'enfants et d'adolescents suivis : 45

Vie dans la Ville
Tél : 01 41 14 06 34
viedanslaville@adapei92.com

SESSAD de Clamart
Tél : 01 47 65 84 53
sessad.clamart@adapei92.com
Nombre d'enfants et adolescents suivis : 40

IME Les Peupliers
Tél : 01 46 26 93 00
imelespeupliers@adapei92.com
Nombre d'enfants, adolescents et jeunes adultes suivis : 85

Département des Hauts de Seine



Accompagnement lors d'un atelier cuisine à l'IME.



L'ADAPEI 92 ACCUEILLE 460 ENFANTS,
ADOLESCENTS, ADULTES ET PERSONNES VIEILLISSANTES
ACCOMPAGNÉS PAR 250 SALARIÉS.

L'ADAPEI 92, en lien avec l'Education Nationale, les services de soins, les entreprises les centres de loisirs, les clubs associatifs... réalise une mission d'intérêt général financée par les DDASS et les Conseils Généraux des Hauts de Seine et d'Eure et Loir, et soutenue par les collectivités territoriales et les services de l'Etat.

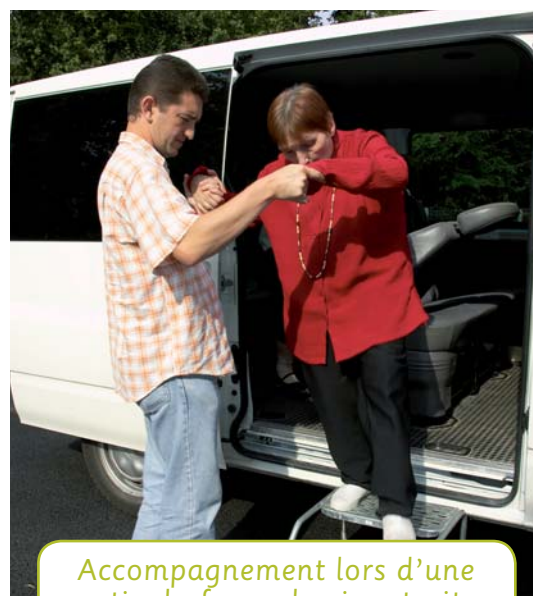
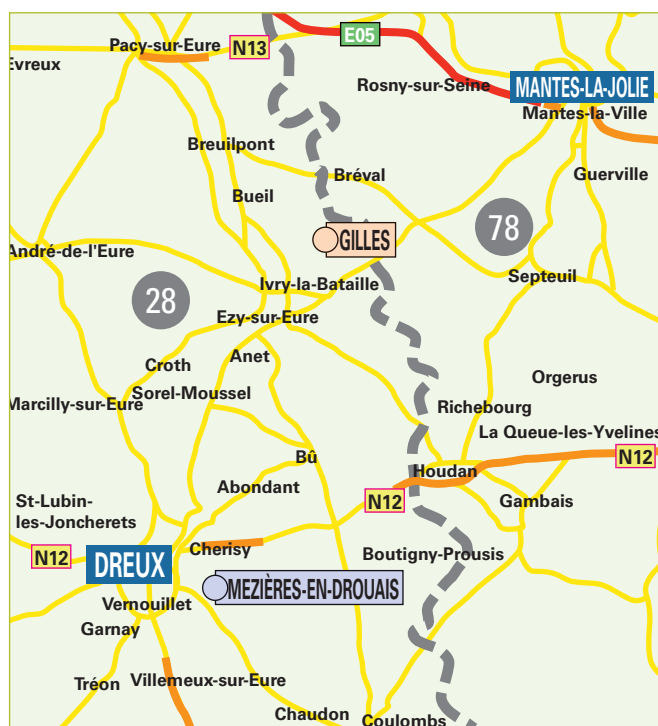

Accompagnement lors d'une sortie du foyer de vie retraite.

La section REEL (Réunion des Établissements d'Eure et Loir) rassemble des parents et amis de personnes handicapées mentales accueillies dans les établissements et services. Elle représente l'ADAPEI 92 aux Conseils de Vie Sociale et participe aux projets de création et d'extension d'établissements et de services sur le département.

Elle est le relais de l'ADAPEI 92 auprès des instances départementales d'Eure et Loir. Elle assume le rôle politique.

Noms de l'établissement et service	Adresse	Code postal et ville	Téléphone	Courriel	Nombre de personnes
ESAT du Mesnil SA ESAT	Rue des Mairies - Marsauceux	28500 MÉZIERES EN DROUAIS	02 37 43 73 11	esatdumesnil@ adapei92.com	100 employés handicapés SA ESAT : 20 bénéficiaires
SAVS et Foyers du Mesnil	38, rue du Mesnil – Marsauceux	28500 MÉZIERES EN DROUAIS	02 37 43 71 14	foyersdumesnil@ adapei92.com	Foyer d'hébergement : 53 résidents- Foyer de vie Retraite : 20 résidents - SAVS : 10 personnes
Foyer d'Accueil Médicalisé du Mesnil	35, rue du Mesnil – Marsauceux	28500 MÉZIERES EN DROUAIS	02 .37 43 72 34	foyermedicalise@ adapei92.com	21 résidents
Foyers de Vitray	Route de Guainville – Gilles	28260 GILLES	02 37 64 00 30	foyerdevitray@ adapei92.com	Foyer d'hébergement : 30 résidents - Foyer de vie retraite : 20 résidents



PARTICIPER A LA MISSION DE L'ADAPEI 92

**Vous partagez
nos valeurs ?**

**VOUS POUVEZ CONTRIBUER
À LA MISSION DE L'ADAPEI 92**

Vous êtes un particulier :

66% de vos dons sont déductibles de l'impôt sur le revenu dans la limite de 20% de votre revenu imposable en France. Vous recevrez un reçu fiscal pour vos dons effectués au nom de l'ADAPEI 92 et adressés au 54, rue de la Monesse - 92310 SEVRES.

Vous pouvez, par une disposition testamentaire léguer tout ou partie de vos biens.



Vous êtes une entreprise :

En faisant un don vous pouvez déduire **60% du montant des dons** effectués dans la limite de 0,05% de votre chiffre d'affaires.

Vous pouvez également nous aider en contribuant à la taxe d'apprentissage. Nous vous invitons à contacter l'IME Les Peupliers par courrier au : 10-12, rue Gustave Guillaumet - 92310 Sèvres ou par téléphone au 01 46 26 93 00.

La sous-traitance



En tant qu'entreprise, vous pouvez faire appel à un CAT (ESAT) en sous-traitance pour diverses opérations de production. Ainsi, vous permettez à des employés handicapés de travailler. D'autre part, vous pouvez répondre partiellement à votre obligation d'emploi de personnes handicapées (à hauteur de 50 %), tout en bénéficiant d'un **travail de qualité**.

Pour toute information, contacter le CAT du Mesnil par téléphone au 02 37 43 73 11, ou par courriel : esatdumesnil@adapei92.com.

Vous êtes un professionnel du secteur médico-social :

Rejoignez les 250 salariés de l'ADAPEI 92 : Educateurs, Aides Médico-Psychologiques, Surveillants de nuit, Psychologues, Moniteurs d'atelier, Infirmiers... Quel que soit votre métier, vous pouvez contribuer à la mission de l'ADAPEI 92 : **l'accompagnement des personnes handicapées**.

Nous vous invitons à consulter régulièrement les offres d'emploi dans la rubrique « recrutement » du site Internet www.adapei92.com.

Qu'est ce que le handicap mental ?

Le handicap mental est aujourd'hui mieux connu en raison des progrès scientifiques. L'origine est diverse, sa nature aussi : trisomie, autisme, polyhandicaps, X-fragile, maladies rares... Les fonctions touchées sont : la compréhension, la mémoire, l'analyse des situations.

Ce handicap se traduit par des difficultés plus ou moins importantes de réflexion, de conceptualisation, de communication, d'adaptation, de repérage dans le temps et dans l'espace et de décision. Le handicap mental, conséquence d'une déficience intellectuelle peut être associé à d'autres handicaps, moteurs ou à des troubles du comportement.

En France on compte
700 000 personnes
handicapées mentales.

